

LAS LEYES BIOLÓGICAS DE LA NATURALEZA

Todo es información y estas leyes quedaron grabadas desde el inicio de la vida y se convirtieron en un código genético grabado en todo organismo vivo. Las Leyes de Hamer se han estudiado mucho y nadie ha podido contradecirlas, ya no nos toca cuestionarlas si no comprenderlas.

INTRODUCCIÓN A LA NMG

NUEVA MEDICINA GERMÁNICA



1º LEY: LEY FÉRREA DEL CÁNCER

Descubierta por el Dr. Hamer, nos permite comprender el origen de lo que antes llamábamos: "enfermedades", desde un simple resfriado hasta un tumor, que ahora denominamos: Programa Especial de la Naturaleza con Sentido Biológico (SBS).

SHOCK BIOLÓGICO

Este programa especial se inicia a partir de un shock biológico que representa una amenaza real a la supervivencia o percibido de forma arcaica, como una amenaza a la supervivencia, y que es válido para todos los seres vivos. Para que un conflicto se convierta en un biochoque y provoque una enfermedad el DHS debe de cumplir ciertos criterios:

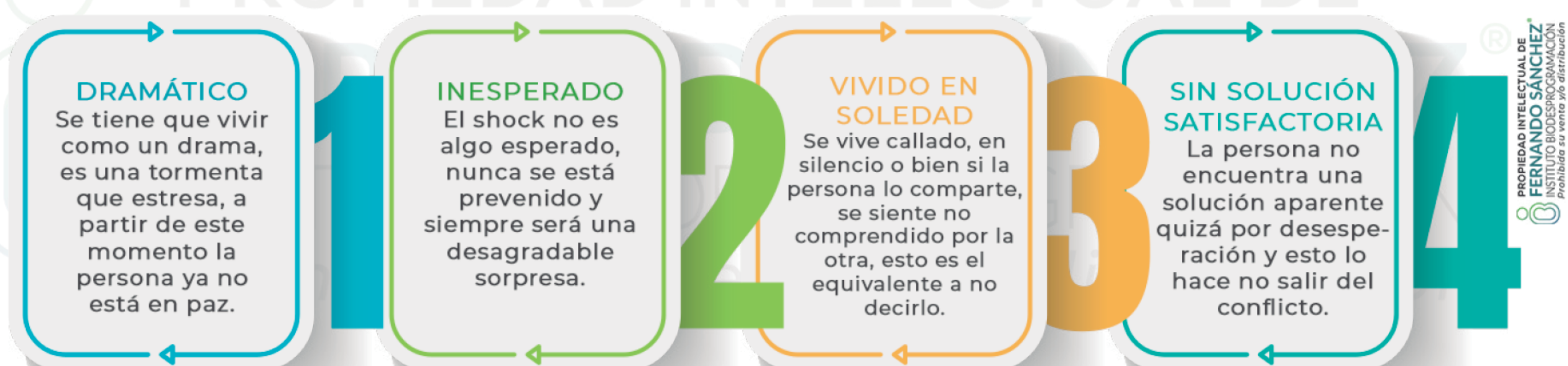

DHS EN TRES NIVELES

A este shock biológico el Dr. Hamer le llamó DHS (Síndrome de Dirk Hamer por sus siglas en alemán) en honor a su hijo Dirk y ocurre de forma simultánea y sincronizada en tres niveles:

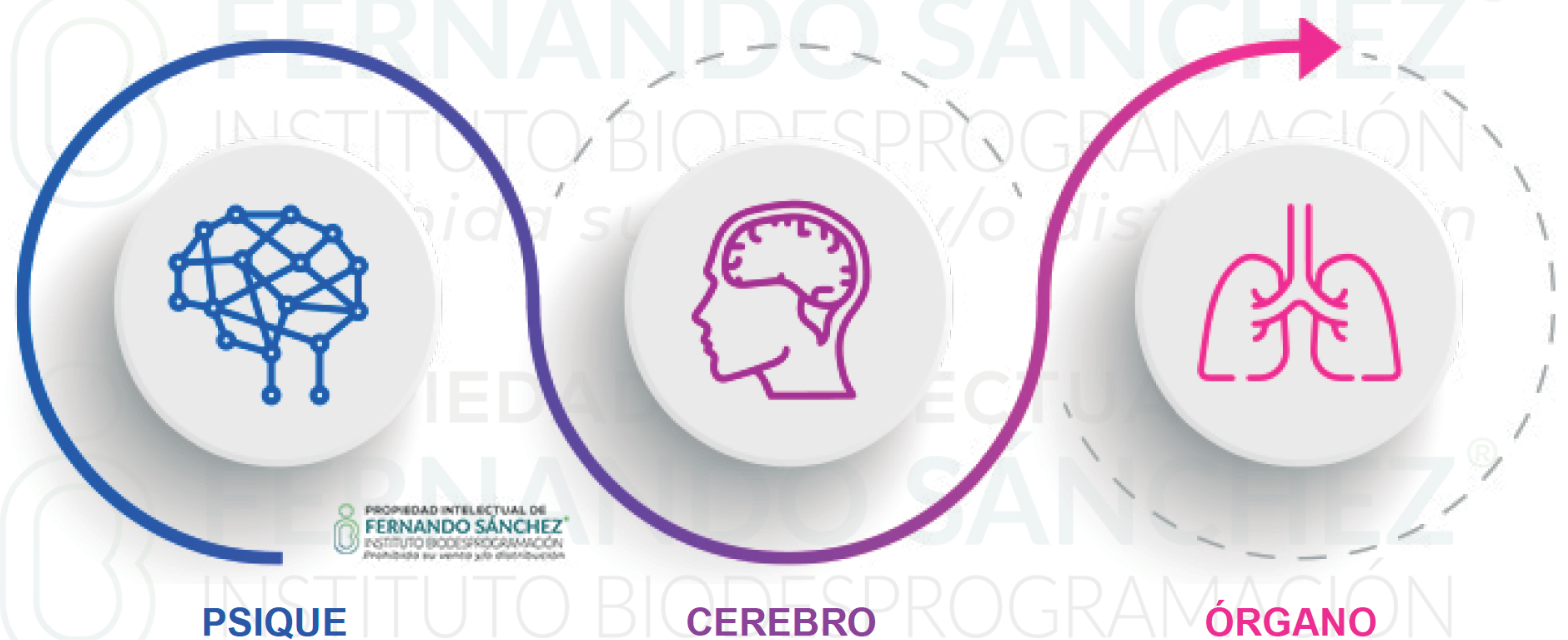

Así lo dijo:

"En 1982 es decir, un año después del descubrimiento de la Nueva Medicina, conseguí encontrar en un paciente con un conflicto de territorio en la fase de reparación y un infarto cardíaco (...) Desde entonces supe que no existen tumores cerebrales, sino que estos fenómenos tienen que ser todos correlatos de la fase de reparación de un suceso de conflicto biológico."

El Foco de Hamer involucra algún tipo de alteración electromagnética en el cerebro, y es esta alteración la que se manifiesta o se "capta" en forma de círculos concéntricos en la tomografía cerebral sin contraste (TAC).

Relé es el lugar en el cerebro en el que está almacenado el comportamiento, el programa de un órgano y su zona de conflicto.

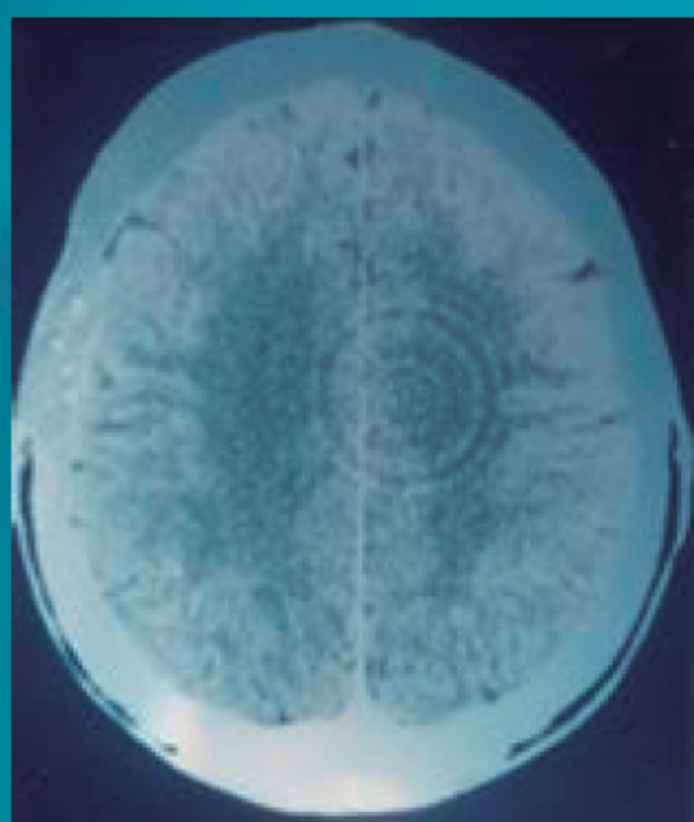

LA PSIQUE: El individuo está emocional y mentalmente en un estado de "estrés", concentrado en la situación que acaba de ocurrir, con pensamiento obsesivo (recurrente), para encontrar lo más rápido posible una solución. La psique es el conjunto de las capacidades humanas de un individuo que abarca los procesos conscientes e inconscientes. La palabra psique es de origen griego ψυχή (psyché) que significa 'alma humana'. Antiguamente, el término psique estaba relacionado con un tipo de energía o fuerza vital de un individuo que estaba unida al cuerpo en vida y se separaba de este tras su muerte.

EL CEREBRO: En el momento en que ocurre un DHS nuestro subconsciente asocia en fracciones de segundos el evento a un tema de conflicto biológico muy particular y se impacta un área específica y predeterminada en el cerebro (relé), según el contenido o "coloración" del conflicto.



EL ÓRGANO: en el momento en que se experimenta un DHS, el órgano biológicamente más adecuado y preparado (según su función) para sobrevivir a la amenaza, se activa también como parte del Programa Especial con Sentido Biológico (SBS).

Desde ese momento, el órgano impactado variará su función (aumento inmediato en órganos controlados desde el Paleoencéfalo o disminución progresiva en órganos controlados desde el Neoencéfalo) para contender con el tipo de situación de peligro específico que está experimentando el individuo.

El propósito biológico de cada SBS es variar la función del órgano relacionado con el conflicto, de forma tal que el individuo esté en mejores condiciones de afrontarlo y sobrevivir.

También pueden verse en la TAC los Focos de Hamer en forma de diana (círculos concéntricos) en la Fase Activa en algunos órganos compactos.

FOCO DE HAMER

(El Primer hallazgo de un foco de Hamer fue en 1982) El impacto en el cerebro es visible en un escáner cerebral o Tomografía Axial Computarizada sin contraste (TAC) como un grupo de finos anillos concéntricos. Tal configuración es llamada: Foco de Hamer (FH). El mismo tipo de conflicto impacta siempre el mismo sitio del cerebro, que controla un órgano específico. El tamaño del FH está determinado por la intensidad del conflicto. Que aparezcan los círculos concéntricos que evidencian los Focos de Hamer en los relés cerebrales en la Fase Activa, no significa que en el cerebro anatómicamente existan estos círculos concéntricos, sino que son la imagen que en la tomografía produce algún proceso que se está llevando a cabo a nivel cerebral cuando hay un conflicto biológico y cuya naturaleza se desconoce actualmente.



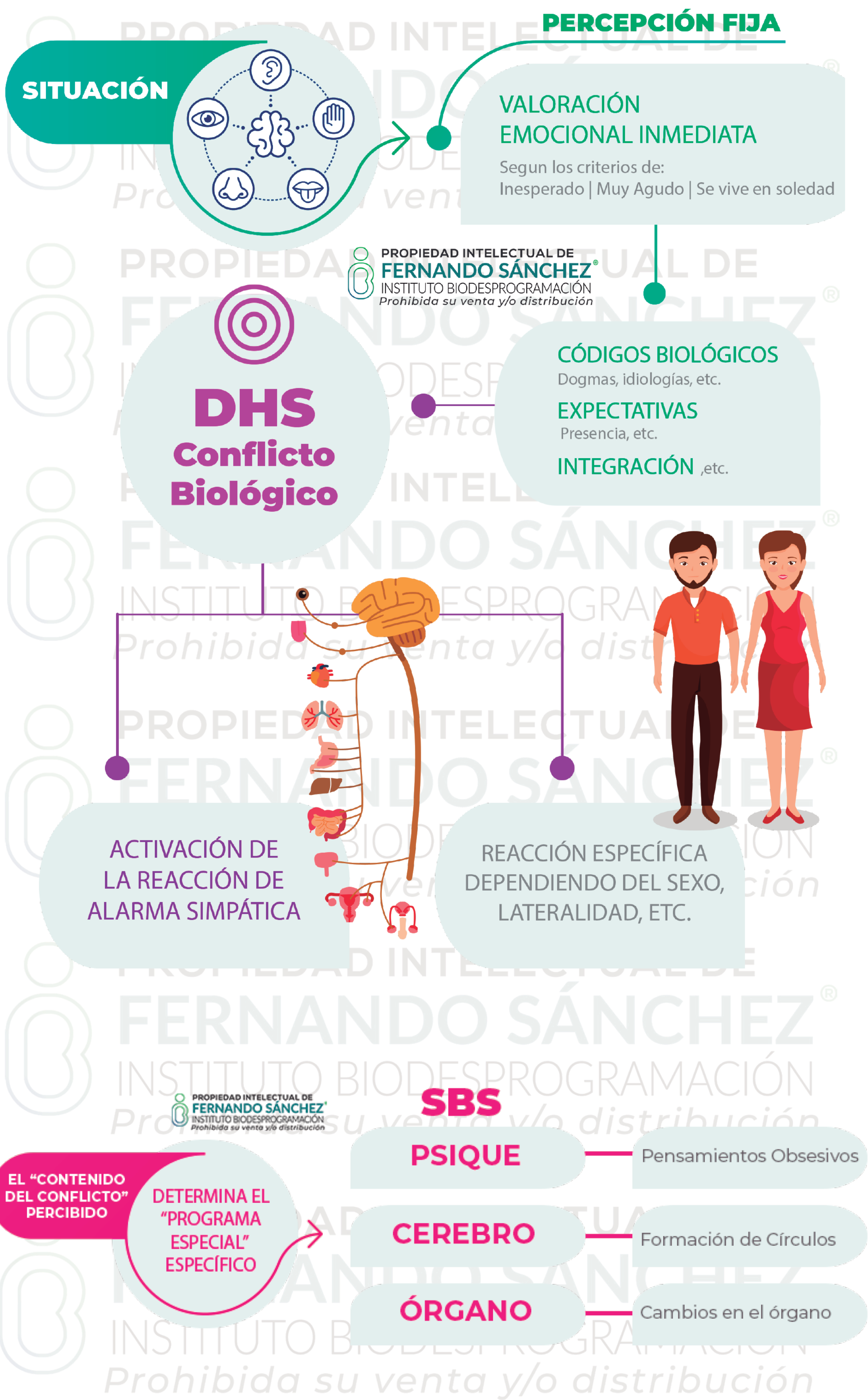

RAÍLES O PISTAS (TRACKS)

El organismo se sensibiliza con esa experiencia y desde ese momento en adelante los elementos más relevantes se asocian inconscientemente a esa situación, captados por los cinco sentidos: los objetos, sonidos, olores, colores, sabores, sensaciones, sustancias de los alimentos, gente involucrada, las condiciones del tiempo, etc, presentes en aquel instante, permanecerán registrados y conectados con el mismo contenido emotivo.

DHS EN 3 NIVELES

Los primeros DHS ocurren dentro del vientre de la madre, durante el parto y luego en los primeros meses de vida. Cuando el niño tiene seis meses de nacido ya ha activado alguna vez todas las áreas cerebrales (relés) o la gran mayoría de ellos. Los DHS posteriores durante el resto de la vida son repeticiones de los temas conflictivos de esas primeras etapas de la vida.

Reactivaciones durante toda la vida

Las reactivaciones pueden darse por:



Si estoy en fase de reparación y empiezo a presentar síntomas y signos, tengo miedo. Puesto que para el cerebro el miedo es un estrés que puede llevarnos a un estado de agotamiento o de distracción mortal, ordena inmediatamente detener todo. El individuo vuelve a la fase activa y los síntomas disminuyen e incluso desaparecen, lo que produce un alivio y se vive como una solución. Pero como el individuo se desestresa, el cerebro vuelve a reparar y comienza un ciclo sin fin.



RAÍLES O PISTAS (TRACKS)

Cuando experimentamos un choque de conflicto (DHS), cuando se vive una situación aguda y dramática, representa sólo un instante, pero en ese momento la supervivencia misma del individuo se siente amenazada y nuestra mente se encuentra en una situación de conciencia aguda. Muy alerta, el organismo se sensibiliza con esa

experiencia y nuestro subconsciente capta de manera subjetiva a través de los cinco sentidos componentes ambientales importantes asociados al conflicto, tales como: sonidos, olores, colores, sabores, sensaciones, objetos, sustancias de los alimentos, ciertos pólenes, gente involucrada, las condiciones del tiempo, etc. Estas impresiones que vienen con el DHS permanecen almacenadas y conectados con el mismo contenido emotivo, hasta que el conflicto se resuelve por completo. Los rieles son las circunstancias con las que se asocia el conflicto en el momento del DHS.

CONFLICTOS BIOLÓGICOS

- Son generados por un DHS, agudos, dramáticos, inesperados.
- Se viven en aislamiento, en soledad, no se comentan fácilmente.
- Son análogos en los seres humanos y los animales.
- Son filogenéticos (hereditarios durante la evolución) y arcaicos.
- Generan cambios y readaptaciones cerebrales (FH) y orgánicas.
- Se activan ante una amenaza a la supervivencia.

CONFLICTOS PSICOLÓGICOS

- No hay DHS, son de larga duración, previsibles, hay tiempo de adaptación
- Se pueden comentar fácilmente con otras personas.
- Son exclusivos de los seres humanos.
- Su "contenido" se comprende bajo un marco socio-cultural determinado.
- No generan cambios y readaptaciones cerebrales (FH) ni orgánicas.
- Su contenido no representa una amenaza a la supervivencia.

MASA CONFLICTUAL

En la Fase Activa, la relación entre la duración y la intensidad del conflicto da como resultado al concepto de: **"Masa Conflictual"**. Mientras más tiempo dure la Fase Activa o ésta sea más intensa, la masa de conflicto será mayor. Es similar a la fórmula matemática del cálculo del área:

Duración de la Fase Activa Intensidad de la Fase Activa

$A = a \times b$

Masa Conflictual

PROPIEDAD INTELECTUAL DE FERNANDO SÁNCHEZ INSTITUTO BIODESPGRAMACIÓN Prohibida su venta y/o distribución

Masa Conflictual = duración x intensidad de la Fase Activa.

Un DHS está en conflicto activo para reaccionar y encaminarse hacia la curación, es importante encontrar los momentos y componentes que activaron el conflicto y encontrarle un sentido lógico y positivo.

TIPS PARA DESACTIVAR UN DHS

- 01 **NEUTRALIZAR EL EVENTO**

Cambiar la forma de ver el conflicto, recordemos que todo evento es neutro.
- 02 **COMPRENDER LA SITUACIÓN**

Comprender la situación y meditar sobre la misma poniendo un freno automático al estrés que está ocasionando, ayudando también que hoy sabemos que no vale la pena entregar nuestra salud a cambio de querer tener la razón.
- 03 **TOMAR EL CONTROL**

Saber que ahora ya depende de ti, te convertirás en un jefe de tus emociones que no permitirá que vuelva a pasar, es importante creer en el método y creer en la curación que finalmente se le tendrá que encontrar al método mismo una lógica.
- 04 **HABLAR PARA DESCARGAR**

El verbalizar o no una situación puede hacer la diferencia, es momento de hablar lo que sentimos y descargar por ese medio la emisión.
- 05 **QUITAR LA OBSESIÓN**

Encontrar un sentido lógico al conflicto para que deje de haber una obsesión y así desviar la atención del conflicto. Para quitar la obsesión se tendrá que aceptar el conflicto para superarlo, si, aceptar la verdad es la mejor forma de darle la vuelta al conflicto, para lograr esto es necesario cambiar la pregunta que siempre nos hacemos, ¿por qué me sucedió esto? Por la de, ¿para qué me sucedió esto?
- 06 **TOMAR CONSCIENCIA**

Ser consciente del pensamiento negativo que se tiene y que se quedó programado, ejemplo: "no me apoyan", "no puedo hablarle", "no puedo ir", "siento que todo se cae", etc.